Taxa poştală plătită în numerar conform aprobării dir. g-rale p. t. t. nr. 70.346 938.

2 LEI

UNIVERSUL SPORT

12 PAGINI

203-1938

Redacţia şi Administraţia: Palatul „UNIVERSUL", str. Brezoianu 23—25. Telefon: Centrala: 3.30.10; Redacţia: 4.21.81. Redactor responsabil EUGEN DUMITRESCU

Proprietar: „Universul S. A.
Adm.-delegat STELIAN POPESCU
Inscris sub No. 167, Trib. Ilfov

Nr. 203. — Anul I BUCUREŞTI.— Sâmbătă 8 Octombrie 1938

ABONAMENTE: 3 luni Lei 150 | 6 luni Lei 270 | 1 an Lei 500

Unirea Tricolor
a fost invitată la Constantinopol
Oborenii sunt chemaţi pentru trei jocuri la 13, 15 şi 16 Octombrie

In cursul zilei de eri, Unirea Tricolor a primit o ofertă de la Istanbul, pentru trei jocuri, la 13, 15 şi 16 Octombrie.

O AMANARE DE MATCH

Pentru a da un răspuns favorabil acestei invitaţii, oborenii vor trebui să amâne matchul de campionat, ce-l au de disputat la 16 Octombrie, cu Victoria, la Constanţa.

S'au făcut în acest sens, intervenţiile necesare şi răspunsul constănţenilor se va cunoaşte în cursul zilei de azi.

Tot azi, va răspunde la Stambul şi Unirea Tricolor.

PLECAREA SE VA FACE LUNI

In caz că matchul cu Victoria va putea fi amânat, expediţia bucureşteană va pleca din Constanţa Luni seară.

Pentru a putea fi înapoi la începutul săptămânii viitoare ,matchul de Duminică se va disputa dimineaţa.

Aceasta pentru Duminică după amiazi pleacă de la Constantinopol pentru Consanţa vaporul polonez Polonia.

Primul vapor românesc nu părăseşte Stambulul decât la 22 Octombrie.

CE INDEMNIZAŢIE PRIMEŞTE GRUPAREA

Pentru cele trei machuri, Unirea Tricolor primeşte o indemnizaţie de 1200 de lire, ceia ce revine la 130.000 lei.

LOTUL CE VA FACE DEPLASAREA

In vederea unei cât mai frumoase comportări, care va servi şi propagandei footballului românesc, oborenii vor întări echipa cu câteva elemente străine.

Este vorba de fostul unirist Cârjan şi încă doi jucători divizionari.

Bădin învins de Choy (China) în Anglia

Londra, 6. — **In cadrul turneului internaţional de tennis organizat de clubul Chiswick, semifinala de simplu domni dintre românul Bădin şi chinezul Choy a adus o luptă foarte interesantă.**

Bădin, la început jucând cu mingi lungi şi dând apoi drop-shoturi, a câştigat primul set cu 6:3, ajungând să conducă şi în al doilea cu 5:3. Aci însă în mod inexplicabil şi-a schimbat tactica sa, care se dovedise atât de eficace.

Rezultatul a fost că Choy a câştigat următoarele seturi cu 8:6 şi 7:5 şi bineînţeles şi matchul.

Dealtfel micuţul jucător exotic a învins în finală şi pe Jones cu 6:2, 6:4!

Deşi licenţele de antrenori vor fi gata peste o lună, cererile trebuesc introduse până Sâmbătă

Am anunţat că cererile însoţite de acte, pentru licenţa de antrenor român, trebuesc înaintate la secretariatul F.R.F.A. până Sâmbătă 15 Octombrie.

Deşi licenţele nu vor fi gata decât peste o lună.

CHESTIA ZILEI

Matchul de foot-ball dintre surdo-muţii din România şi Bulgaria s'a terminat cu victoria noastră (4-2).

— Lasă-mă să intru repede, d-le sergent, trebue să văd matchul!!
— Dar cine eşti d-ta?
— Sunt... mutul dela Manutanţă!!

Şi totuşi
Finala C. E. C. de tennis (doamne)
se va juca între Polonia şi Ungaria

Finala Cupei Europei Centrale de tennis (doamne) se va juca între Ungaria şi Polonia, la Varşovia, între 14—16 Octombrie.

Se ştie că Ungaria, care se calificase pentru această finală, învinsese Italia cu o echipă în care a figurat şi d-ra Somogyi

Cum aceasta nu putea juca pentru Ungaria (fiind legitimată de federaţia română), Italia putea să conteste rezultatul matchului cu Ungaria şi ar fi câştigat la masa verde, calificându-se astfel ea pentru finală.

Italia însă a înştiinţat federaţia ungară că renunţă la această contestaţie, fiind convinsă că Ungaria a fost de bună credinţă atunci când a selecţionat în echipa sa, pe d-ra Somogyi.

In urma acestui răspuns, forul ungar a intrat în legătură cu federaţia poloną, propunându-i data de 14—16 Octombrie, care după toate probabilităţile va fi acceptată de polonezi.

E interesant că în lotul feminin al Ungariei care a început un antrenament serios în vederea acestei finale — figurează şi... d-ra Somogyi, care între timp a devenit cetăţeană ungară.

Stadionul dela Helsinki

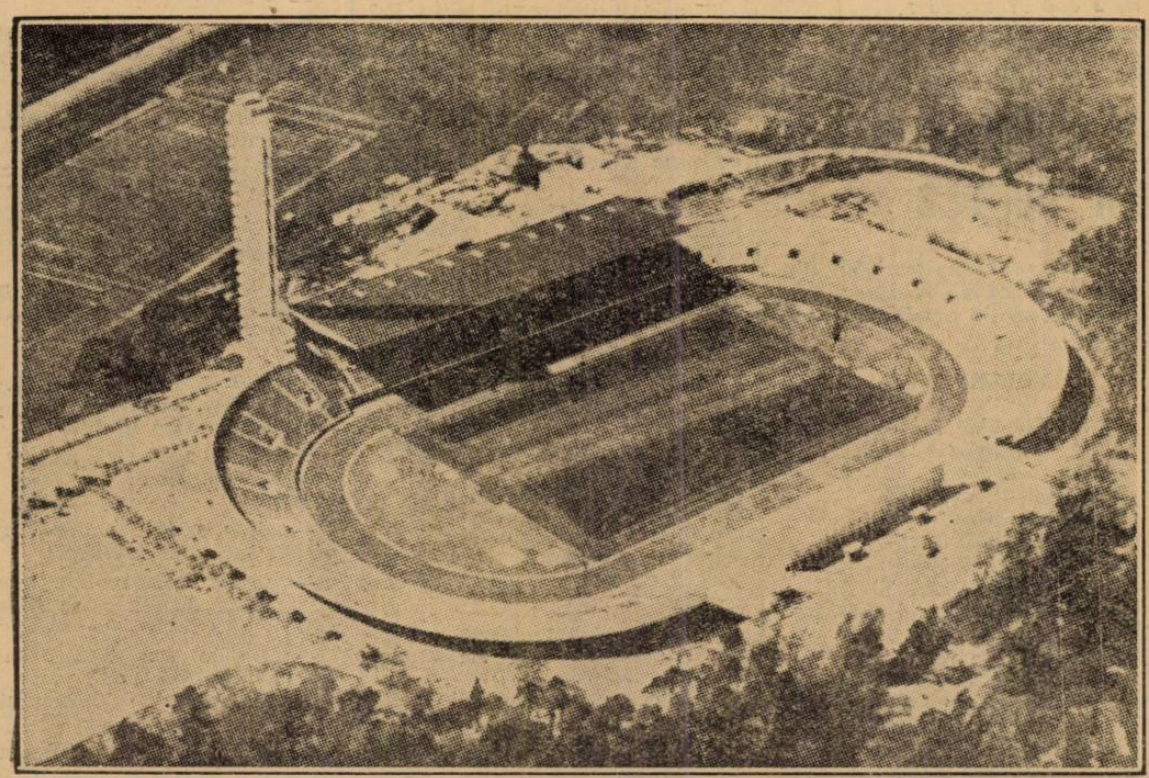

O vedere din avion a stadionului unde se va desfăşura olympiada din 1940. Stadionul este construit în apropierea oraşului Helsinki, la marginea mării

Eri, la antrenament
Jucătorii au felicitat
pe d. Cezar Popescu pentru numirea d-sale ca preşedinte al federaţiei de motociclism

Cu toată vremea nefavorabilă, la antrenamentul de eri al Juventusului a luat parte şi d. Cezar Popescu, preşedintele grupării

După antrenament jucătorii l-au felicitat pentru numirea domniei sale, ca preşedinte al federaţiei de motociclism.